

幼兒保育系
專業實習手冊

中華民國113年08月13日

目錄

壹、專業實習作業要點	01
貳、專業實習說明.....	03
參、專業實習流程.....	05
肆、專業實習教學計劃(實習內容).....	07
附件-參考格式	
附件1-1專業實習機構調查表.....	09
附件1-2學生校外實習機構基本資料與評估表.....	10
附件2校外實習合約書.....	11
附件3公文.....	13
附件4校外實習同意具結書.....	14
附件5校外實習保密同意書.....	15
附件6學生實習滿意度調查表.....	16
附件7專業實習訪視紀錄表.....	18
附件8-1專業實習評分表.....	19
附件8-2實習機構對學生實習滿意度問卷調查表.....	20
附件9-1轉換實習機構與終止校外實習流程圖.....	21
附件9-2轉換實習機構與終止校外實習申請表.....	22
附件9-3放棄實習切結書.....	23
附件10實習證明書.....	24
附件11專業實習總報告封面及目錄.....	25
附件11-1專業實習檢核表.....	27
附件11-2履歷表.....	28
附件11-3學生校外實習申請表.....	30
附件11-4實習前自我剖析.....	31
附件11-5實習計畫.....	32
附件11-6實習機構概況介紹.....	33
附件11-7實習概況(週誌).....	34
附件11-8出席紀錄表.....	36
附件11-9實習總心得.....	37
附件12 學生實習歷程圖說.....	38
附件13-1台南應用科技大學幼兒保育系專業實習請假規則.....	39
附件13-2學生實習請假單.....	40

壹、台南應用科技大學幼兒保育系 專業實習作業要點

民國109年03月18日實習委員會通過
民國109年04月15日系務會議通過
民國110年03月24日校外實習委員會修正通過
民國110年03月29日系務會議修正通過
民國113年06月27日校外實習委員會修正通過
民國113年08月13日校外實習委員會修正通過

一、為增進本系學生專業實務經驗，並了解兒童產業之概況，特依本校「台南應用科技大學學生校外實習辦法」訂定本作業要點。

二、本專業實習課程目的在培養學生

- (一) 了解兒童產業概況並關心相關議題。
- (二) 體驗及洞察兒童產業之實務運作，融入工作環境。
- (三) 體會兒童產業專業人員的角色與職責。
- (四) 結合理論與實務，提升專業能力，學以致用。
- (五) 建立實習資料檔案的習慣。
- (六) 提升實習學生省思、探究與解決問題的能力。
- (七) 增進表達、人際溝通與團隊合作能力。

三、實習委員會成員與職責

本學系設有實習委員會，委員會之成員由本學系專任教師共同擔任。實習委員會之職責為

- (一) 規劃學生專業實習課程之相關事項。
- (二) 審核學生專業實習機構之適當性。
- (三) 指導學生專業實習狀況及其它與實習相關之事宜。

四、實習課程安排

(一) 實習資格

1. 日間部(四技)學生得於大四上學期申請實習(選修本課程)。
2. 日間部(二技)學生得於大四下學期申請實習(選修本課程)。
3. 進修部(四技)學生得於大三下學期申請實習(選修本課程)。
4. 進修部(二技)學生得於大四上學期申請實習(選修本課程)。

(二) 實習時間

1. 日間部學生修習專業實習課程者，學期間實習累計至少30天，共240小時。
2. 進修部學生修習專業實習課程者，得於暑假或學期間實習累計至少40天，共320小時。

(三) 實習機構

經本系實習委員審核、送系務會議追認通過之兒童產業機構，並經該機構簽訂合約書繳交回本系、本系行文後，始為本系學生之實習機構。

(四) 實習內容

依各機構實際服務生態，包括企業文化與倫理、行政服務與管理，以及實務專業等。

(五) 實習訪視

1. 日間部學生實習期間，由本系專、兼任教師視需求至學生實習機構訪視，以了解並評估學生實習狀況。

2. 進修部學生實習期間，由本系專、兼任教師依實際需求，進行實習訪視。

五、 評分標準

(一) 分數比重

學校指導老師70% (含實習報告)，實習機構輔導老師30%。

(二) 應根據學生之實習態度、表現、參與討論及實習作業狀況等項目評分。若實習生實習期間經機構反應不佳、有損校譽，且經實習機構查證屬實者，該次實習以不及格論，並依校規懲處。

六、 已取得實習機構同意書，並經本系發出公文後，除下列事項，不得任意變換實習單位：

(一) 學生自願終止合約，並向本系提出申請。

(二) 實習單位因故終止合約，並行文向本系說明，經本系同意。

七、 本辦法未竟事項，悉依本校學生校外實習實施辦法及相關規定辦理。

八、 本作業要點經系務會議通過，系主任核定後實施，修正時亦同。

貳、專業實習說明

一、專業實習前課程說明

專業實習總時數日間部240小時，進修部320小時，不得低於前述時數。

實習前應繳交與完成之事項如下：

- (一) 實習單位調查表(附件1)，通過系實習委員會審核。
- (二) 實習單位合約書一式三份(附件2)。
- (三) 實習單位取得校內公文(附件3)。
- (四) 學生校外實習申請表(附件11-3)。
- (五) 學生校外實習同意具結書(附件4)
- (六) 學生校外實習保密同意書(附件5)
- (七) 實習前自我剖析(附件11-4)
- (八) 完成投保。
- (九) 接受校內實習老師實習課程說明與指導。

二、專業實習職責說明

(一) 學生職責

1. 瞭解並遵從本系專業實習的規則。
2. 完成本系規定之專業實習時數及作業。
3. 自行負責往返實習機構之交通及食宿。
4. 服裝儀容方面應遵照實習機構的要求。
5. 準時並遵守與實習機構約定之時間實習，必須請假時，須依實習機構規定辦理、取得同意，並於事後補足實習時數。
6. 讓學校實習指導老師及實習機構輔導老師瞭解實習情形及所遭遇的困難。
7. 樂於參與實習機構舉辦的各項活動。
8. 學習與實習機構的工作人員合作。
9. 遵守專業倫理。
10. 實習結束，應於兩周內繳回學生實習滿意度調查表(附件6)，並於期末繳交實習總報告(附件11)。

(二) 教師職責

1. 瞭解實習指導老師職責。
2. 召開實習說明會。
3. 隨時與實習學生及實習機構連繫，掌握實習學生實習動態。
4. 依約訪視實習學生。
5. 確實聯繫實習機構主管與實習機構輔導老師，掌握實習學生學習狀況。
6. 指導實習學生完成實習總報告。
7. 繳交實習訪視紀錄表(附件7)回系上。

(三) 實習機構職責

1. 介紹實習機構人員、環境、設施設備、資源及相關規則等。
2. 協助實習學生訂定實習計畫，以達到教育學生的目的。
3. 選派適當實習輔導老師，以指導實習學生。
4. 安排適當的實習環境。
5. 配合學生實習進度，提供適當實務學習機會。
6. 定期指導學生、共同檢討實習得失，協助實習成績考評，並在學生實習完畢兩週內將學生實習成績寄回本系。
7. 學生在實習期間有困難發生時，應通知本系與系實習指導老師。
8. 學生實習結束兩週內寄回專業實習評分表(由實習輔導老師評分附件8)，以及實習機構對學生實習滿意度問卷調查表(由機構填寫附件8-1)。

三、專業實習課程地點說明如下

- (一) 本系已審核通過並公告之兒童產業機構。
- (二) 與本系簽訂產學合作之兒童產業機構。
- (三) 本系學生推薦、經系實習委員會審核通過之兒童產業機構。
- (四) 本系推薦、經系實習委員會審核通過之兒童產業機構。
- (五) 業界公認優異之兒童產業機構。
- (六) 特色兒童產業機構。
- (七) 其餘兒童產業相關之機構。

四、學生轉換實習機構與終止校外實習申請

- (一) 學生在實習過程中轉換實習機構，請參閱學生轉換實習機構與終止校外實習流程圖(附件9)
- (二) 學生轉換實習機構與終止校外實習需填寫申請表(附件9-1)
- (三) 實習單位因故終止合約，並行文向本系說明，經本系同意。
- (四) 學生因故自願放棄實習，需填寫放棄實習且結書(附件9-2)。

五、專業實習結束課程

請各機構之主管在「實習證明書」(附件10) 蓋章後，交回系上蓋章；課程結束後統一發還學生留存。

參、專業實習流程

上學期實習(日四技、進二技大四上)

期程	內容與步驟	說明
5月	實習前說明會(一) -告知學生可選修240小時之專業實習，介紹可實習之機構	實習指導老師 1. 召開說明會 2. 介紹可實習之機構 3. 指導履歷表撰寫 (附件11-2)
6月	實習前說明會(二) -實習單位調查與審核結果公布	1. 繳交實習單位調查表 (附件1) 2. 學生校外實習申請表 (附件11-3) 3. 學生校外實習同意具結書 (附件4) 4. 學生校外實習保密同意書 (附件5) 回本系，由系召開實習委員會進行審核。
6月至7月	實習前說明會(三) -繳交合約書、完成投保、行文實習單位實習前課程指導	1. 合約書 (附件2) 繳交、投保，並經由本系行文 (附件3) 實習單位。 2. 分配實習指導老師課程指導。
7月至12月 (累計240小時)	進入實習 1. 認識環境 2. 了解實習機構工作內容 3. 機構產品與服務內容學習、檔案整理 4. 企業文化與專業倫理學習 5. 其餘專業相關之工作內容	1. 實習指導老師應於學生實習結束前進行至少一次訪視，以了解學生實習動態。 2. 實習作業 (附件11-1~11-9)
實習結束	實習檢討會(省思和回饋)	1. 各小組報告及回饋 2. 實習成果交流與分享
12月底前	繳交實習成果報告	實習成果報告 (附件11)

若同學因故無法依上述日期進行實習，須依上述內容與步驟，在12月底以前完成實習與報告交交。

下學期實習(日二技大四、進四技大三)

期程	內容與步驟	說明
10月	實習前說明會(一) -告知學生可選修320小時之專業實習，介紹可實習之機構	實習指導老師 1. 召開說明會 2. 介紹可實習之機構 3. 指導履歷表撰寫(附件11-2)
11月	實習前說明會(二) -實習單位調查與審核結果公布	1. 繳交實習單位調查表(附件1) 2. 學生校外實習申請表(附件11-3) 3. 學生校外實習同意具結書(附件4) 4. 學生校外實習保密同意書(附件5) 回本系，由系召開實習委員會進行審核。
12月至1月	實習前說明會(三) -繳交合約書、完成投保、行文實習單位實習前課程指導	1. 合約書(附件2)繳交、投保，並經由本系行文(附件3)實習單位。 2. 實習指導老師課程指導。
2月至6月 (累計320小時)	進入實習 1. 認識環境 2. 了解實習機構工作內容 3. 機構產品與服務內容學習、檔案整理 4. 企業文化與專業倫理學習 5. 其餘專業相關之工作內容	1. 實習指導老師應於學生實習結束前進行至少一次訪視，以了解學生實習動態。 2. 實習作業(附件11-1~11-9)
實習結束	實習檢討會(省思和回饋)	1. 各小組報告及回饋 2. 實習成果交流與分享
6月底前	繳交實習成果報告	實習成果報告(附件11)

若同學因故無法依上述日期進行實習，須依上述內容與步驟，在6月底以前完成實習與報告繳交。

肆、專業實習教學計畫(實習內容)

台南應用科技大學幼兒保育系日間部專業實習-課程大綱

科目名稱：專業實習 Professional Internships	學分數：3
課程目標	
<ol style="list-style-type: none">1. 了解兒童產業概況並關心相關議題。2. 體驗及洞察兒童產業之實務運作，融入工作環境。3. 體會兒童產業工作人員的角色與職責。4. 結合理論與實務，提升專業能力，學以致用。5. 學習企業文化。6. 培養專業倫理。7. 提升實習學生省思、探究與解決問題的能力。8. 增進表達、人際溝通與團隊合作能力。9. 能重視個人心理健康，及其與生活、工作、學習之間的連結。	
實習計畫	
<p>本課程旨在培養學生熟悉兒童產業環境、訓練學生專業實務能力，促使學生理論與實務結合，並對兒童產業專業工作做充分的準備與了解。課程內容和時數如下：</p> <p>實習前：(9小時)</p> <ol style="list-style-type: none">1. 兒童產業介紹(3hr)2. 實習機構面試和媒合(3hr)3. 實習前說明會和資料填寫(3hr) <p>實習中：(至少240小時)</p> <ol style="list-style-type: none">1. 認識實習機構(特色、文化與環境)2. 熟悉實習機構各項資源3. 認識實習機構輔導老師和相關成員4. 觀摩實習機構輔導老師工作項目與內容5. 擔任實習輔導老師之工作助理6. 在實習輔導老師指導下，從事實務工作 <p>實習後：(12小時) 專業實習結束座談(省思和回饋)</p> <ol style="list-style-type: none">1. 各小組報告及回饋2. 經驗示範與分享3. 繳交實習成果報告及期末檢討會	

台南應用科技大學幼兒保育系進修部專業實習-課程大綱

科目名稱：專業實習 Professional Internships	學分數：4
課程目標	
<p>了解兒童產業概況並關心相關議題。 體驗及洞察兒童產業之實務運作，融入工作環境。 體會兒童產業工作人員的角色與職責。 結合理論與實務，提升專業能力，學以致用。 學習企業文化。 培養專業倫理。 提升實習學生省思、探究與解決問題的能力。 增進表達、人際溝通與團隊合作能力。 能重視個人心理健康，及其與生活、工作、學習之間的連結。</p>	
各週教學計畫	
<p>本課程旨在培養學生熟悉兒童產業環境、工作模式與內容、訓練學生處理問題的能力，學習企業文化與專業倫理，促使學生理論與實務結合，並對兒童產業工作做充分的準備與了解。進修部學生實習機構選擇方式與實習課程內容說明如下：</p> <p>實習前：(16小時)</p> <p>課程進行方式說明(課堂講授2hr)</p> <p>專業倫理(課堂講授2hr)</p> <p>兒童產業現況分析與介紹(課堂講授4hr)</p> <p>入機構實習前說明會和資料填寫、實習日誌之格式與要項撰寫說明以及幼兒行為觀察和記錄注意事項(課程4hr)</p> <p>實習日誌之格式與要項撰寫說明以及記錄注意事項(4hr)</p> <p>實習中：(至少320小時)</p> <ol style="list-style-type: none"> 1.認識實習機構生態與人文環境。 2.熟悉實習單位各項資源。 3.認識實輔導老師工作內容。 4.觀摩實習輔導老師工作項目與內容。 5.擔任實習輔導老師之助理。 6.熟悉實習機構業務範圍與服務模式。 7.在實習輔導老師安排下，從事相關實務工作。 8.參與機構會議與實習結束座談(省思和回饋) <p>實習後：(28小時)</p> <p>報告及回饋(12hr)。</p> <p>教保經驗示範與分享(4hr)。</p> <p>繳交實習成果報告及期末檢討會(4hr)。</p>	

台南應用科技大學幼兒保育系

學年度專業實習機構調查表

學生姓名:	年級:	學號:
擬前往實習機構名稱:		
擬前往實習機構地址:		
實習機構統一編號或立案字號:		
實習機構連絡人姓名與職稱:		電話:
<p>*前往該機構實習之原因:</p> <p><input type="checkbox"/>立案合格之幼兒園 <input type="checkbox"/>合格立案之托嬰中心</p> <p><input type="checkbox"/>合格立案之安親課後照顧中心</p> <p><input type="checkbox"/>其他與兒童產業相關之機構 (請說明: _____)</p>		

*前往實習之機構服務對象應與兒童產業相關。

請將本表格(附件1-1)與學生校外實習機構基本資料與評估表(附件1-2)於 月 日前完成後，繳回/寄回:

台南應用科技大學 幼兒保育系 系秘書收，以利本系審核。

本系於 年 月 日 第 次 實習委員會審核

通過，可前往該機構實習

不通過，請另覓他機構 (請說明: _____)

台南應用科技大學幼兒保育系「專業實習」課程 學生校外實習機構基本資料與評估表

實習期間： 年 月 日至 年 月 日止

一、實習機構基本資料				
公司名稱				
公司地址	□□□□□□			
負責人		聯絡人		聯絡電話
E-mail				
機會來源	<input type="checkbox"/> 廠商申請 <input type="checkbox"/> ____老師推介 <input type="checkbox"/> ____學生申請 <input type="checkbox"/> 其它			
二、實習工作概況				
實習工作內容				
需求條件或專長				
輪班制度	<input type="checkbox"/> 是 工作__時，做__天，休__天 <input type="checkbox"/> 否			
實習工作時數	每週__時	住宿	<input type="checkbox"/> 供宿 <input type="checkbox"/> 自理	
提供薪資	<input type="checkbox"/> 是 額度_____ <input type="checkbox"/> 否			
投保勞健保	<input type="checkbox"/> 是 <input type="checkbox"/> 否	膳食	<input type="checkbox"/> 供膳 <input type="checkbox"/> 自理	
提撥勞退基金	<input type="checkbox"/> 是 <input type="checkbox"/> 否	制服	<input type="checkbox"/> 提供 <input type="checkbox"/> 不提供	
三、實習安全評估				
實習工作安全性	<input type="checkbox"/> 是 <input type="checkbox"/> 否 ※若系上對機構安全性有疑慮，不建議到該單位實習			
四、實習工作評估 (優:5 良:4 中:3 差:2 劣:1)				
實習工作環境	<input type="checkbox"/> 5 <input type="checkbox"/> 4 <input type="checkbox"/> 3 <input type="checkbox"/> 2 <input type="checkbox"/> 1			
工作專業性	<input type="checkbox"/> 5 <input type="checkbox"/> 4 <input type="checkbox"/> 3 <input type="checkbox"/> 2 <input type="checkbox"/> 1			
體力負荷	(負荷適合) <input type="checkbox"/> 5 <input type="checkbox"/> 4 <input type="checkbox"/> 3 <input type="checkbox"/> 2 <input type="checkbox"/> 1 (負荷太重)			
培訓計畫	<input type="checkbox"/> 5 <input type="checkbox"/> 4 <input type="checkbox"/> 3 <input type="checkbox"/> 2 <input type="checkbox"/> 1			
合作理念	<input type="checkbox"/> 5 <input type="checkbox"/> 4 <input type="checkbox"/> 3 <input type="checkbox"/> 2 <input type="checkbox"/> 1			
五、評估總分 _____分 (總分=實習工作評估分項總和/30 x 100, 4捨5入)				
六、補充說明：(請與實習機構確認務必提供足夠之校外實習時間，勿因公司營運因素而中斷解約造成學生實習困擾。)				
七、評估結論： <input type="checkbox"/> 推薦實習 <input type="checkbox"/> 不推薦實習				

評估日期：_____系上實習指導老師簽章：_____系主任簽章：_____



學生校外實習合約書

立合約書人: ○○○(學生姓名)..... (以下簡稱甲方)
 ○○○○○(廠商名稱)..... (以下簡稱乙方)
 台南應用科技大學..... (以下簡稱丙方)

為期技職教育與產業結合，培訓產業人才，推展校外實習教學與實務訓練之互惠原則，三方協議訂定下列事項，共同遵循。

一、學生校外實習合作職掌：

1. 乙方管理部門負責工作單位分配、報到、訓練及輔導實習學生。
2. 丙方負責聯繫協調實習有關事項及安排分發學生實習單位，並指派輔導老師負責指導學生專業實務實習。

二、實習期限：

民國○年○月○日起至○年○月○日止。實際實習時數請參閱「實習合格證明書」。

三、每年度所參與實習系所名稱、實習名額及課程名稱依實際執行情況經雙方同意後，另行以書面議定，並填報於各系所之「實習機構總表」中。

四、專業實習工作內容：

1. 由乙方視企業需求規劃與安排實習工作及輔導訓練內容。
2. 所安排工作不得影響甲方健康及安全。

五、實習報到及實習地點：

1. 丙方於實習前一週將實習學生名單及報到資料寄達乙方。
2. 乙方於甲方報到時，應即給予職前教育訓練，並派專人指導。
3. 實習地點：(如非簽約公司地址，請詳列實習地址)。(詳列)

六、保險：(請勾選)

- 乙方於甲方到職日當日辦理勞、健保加保，投保薪資依勞工保險及全民健康保險之投保薪資分級表規定辦理。
- 由丙方辦理學生意外保險(若乙方未提供勞工保險，甲方及丙方應自行加保意外險，保額至少與「學生團體平安保險」保額相同)。

七、實習學生輔導：

1. 實習期間甲方均由乙方實習單位主管擔任督導人員，督導實務實習工作內容及進行技能指導工作。
2. 實習期間丙方不定期安排輔導老師赴乙方訪視實習學生，負責學生校外實習輔導、溝通、聯繫工作。
3. 丙方負責約束所指派之實習學生，並確實遵守乙方所排之實習單位工作及作息規定。
4. 乙方認有甲方表現不良者，由乙方知會丙方共同處理。
5. 若甲方因故不願在所分配之機構實習，則須提早於二週前通知乙方，終止甲乙雙方關係約定。甲乙雙方終止關係約定時，雙方均不得要求賠償損失。

八、實習考核：

1. 實習期間由丙方輔導老師及乙方主管共同評核實習成績。(由各系所自行訂定實習成績考核規定)

2.甲、乙、丙三方不定期協調檢討實習各項措施，期使學生校外實習更臻完善。

3.實習結束後，乙丙雙方應共同開具實習學生「實習合格證明書」，其內容包含：實習學生姓名、系所班級、課程名稱、實習期間及實習時數。

九、保密協定：

為顧及乙方之業務機密，甲方及輔導老師因參加本校外實習合作所知悉乙方之業務機密，無論於實習期間或實習終了後，均不得洩漏予任何第三人或自行加以使用，亦不得將實習內容揭露轉述或公開發表。若洩露則實習生及其家長須負賠償責任。丙方並應協助乙方相關損害賠償程序之進行或相關文件之提供。

十、實習津貼（獎助學金）：(請勾選)

無

薪資(需符合勞動基準法規定)，月薪計 元、時薪計 元。

獎助學金，以月薪計 元、時薪計 元、一筆領計 元。

十一、附則

1.基於實習之性質，有關薪資、福利、勞健保、請（補）假管理之規定，依勞動基準法及乙方相關規定辦理。

2.甲方於實習期滿時，應依乙方之離職作業程序辦妥離職手續。

十二、其他有關實習合作未盡事宜，甲乙丙三方得視實際需要協議後，另訂之。

十三、本合約書一式三份，由甲方、乙方、丙方各執一份存照，以茲信守。

立合約書人：

甲 方：○○○(學生姓名) (簽章)

身份證字號：○○○○○○○○○

學 號：○○○○○○○○○

電 話：○○-○○○○○○○

地 址：○○○○○○○○○○○○○○○

(學生未滿20歲，務必附上家長同意具結書)

乙 方：○○○○○(廠商名稱)

統一編號：○○○○○○○

代 表 人：○○○ (簽章)

職 稱：○○○

電 話：○○-○○○○○○○

地 址：○○○○○○○○○○○○○○○

丙 方：台南應用科技大學

代 表 人：楊正宏 (簽章)

職 稱：校長

電 話：(06)253-2106

執行單位：幼兒保育系

代 表 人：主任 (簽章)

電 話：06-2544266

地 址：71002台南市永康區中正路529號

中華民國○○年○月○日

(公文)
台南應用科技大學 函

地址：
聯絡人：
聯絡電話：
電子信箱：

受文者：

發文日期：
字號：
速別：
密件等級：
附件：

主旨：

說明：

正本：
副本：

台南應用科技大學幼兒保育系 學生校外實習同意具結書

本人 就讀於貴校 幼兒保育系 年級 班，茲同意自民國 年 月 日至民國 年 月 日止，接受安排前往提供實習機會之機構，進行校外實習課程。

實習期間本人願配合學校有關之實習規定，並願意服從實習指導老師及機構指導人員之教導，如有任何違規，本人願接受校規及相關法規之處罰，而無異議。

此致

台南應用科技大學 幼兒保育系

學生姓名： 簽章：

身分證號碼：

聯絡電話：

住 址：

中 華 民 國 年 月 日

台南應用科技大學幼兒保育系 學生校外實習保密同意書

本人 為台南應用科技大學 幼兒保育系 年級 班學生。

本人謹此同意，本人於校外實習期間，願遵守工作倫理，若知悉該機構任何個案資料或機構機密，應予以保密。如因洩漏，致造成實習機構之損失，該自負責任，與學校無涉。

本人並認知，學校對實習可能造成之任何意外，已善盡告知之義務。

學生姓名： 簽章：

身分證號碼：

聯絡電話：

地址：

中華民國 年 月 日

台南應用科技大學幼兒保育系 學生實習滿意度調查表

壹、基本資料

一、性別：男 女

二、填寫日期：_____年_____月_____日

三、就讀學制：四技 二技

四、實習課程類別：暑期課程 學期課程 學年課程 海外實習課程

五、參與實習課的年級〈下列三個選項選擇一題勾選〉

〈1〉暑期實習：一年級升二年級 二年級升三年級 三年級升四年級

〈2〉學期實習：一年級上 一年級下 二年級上 二年級下 三年級上 三年級下
四年級上

〈3〉學年實習：一年級 二年級 三年級 四年級

六、實習期間：_____年_____月_____日至_____年_____月_____日

七、實習時數：_____小時

貳、實習機構

一、實習機構名稱：_____

二、實習機構地址：_____

三、實習所擔任之職務名稱：_____

參、實習滿意度調查表

題項	<div style="display: flex; justify-content: space-between; align-items: center;"> 非常不同意 不同意 普通 同意 非常同意 </div> <div style="text-align: center; margin-top: 5px;"> </div>					
	一、實習前					
(1)	我有參加實習前辦理的相關講習或說明會。	有 <input type="checkbox"/> (請接第2~5題) 沒有 <input type="checkbox"/> (請接第3~5題)				
(2)	實習職前講習或說明會對我有所助益。	<input type="checkbox"/>	<input type="checkbox"/>	<input type="checkbox"/>	<input type="checkbox"/>	<input type="checkbox"/>
(3)	實習前學校提供我完善的實習資訊或諮詢管道。	<input type="checkbox"/>	<input type="checkbox"/>	<input type="checkbox"/>	<input type="checkbox"/>	<input type="checkbox"/>
(4)	實習前我瞭解實習時相關的權利及義務。	<input type="checkbox"/>	<input type="checkbox"/>	<input type="checkbox"/>	<input type="checkbox"/>	<input type="checkbox"/>
(5)	實習前我瞭解職場倫理。	<input type="checkbox"/>	<input type="checkbox"/>	<input type="checkbox"/>	<input type="checkbox"/>	<input type="checkbox"/>
二、實習中						
(6)	實習機構提供我專業且安全的實習環境。	<input type="checkbox"/>	<input type="checkbox"/>	<input type="checkbox"/>	<input type="checkbox"/>	<input type="checkbox"/>
(7)	我在參與校外實習課程前，已了解實習契約內容。	<input type="checkbox"/>	<input type="checkbox"/>	<input type="checkbox"/>	<input type="checkbox"/>	<input type="checkbox"/>
(8)	實習內容與我在校所學是有關聯的。	<input type="checkbox"/>	<input type="checkbox"/>	<input type="checkbox"/>	<input type="checkbox"/>	<input type="checkbox"/>
(9)	在校所學專業技能有助於實習工作中的運用。	<input type="checkbox"/>	<input type="checkbox"/>	<input type="checkbox"/>	<input type="checkbox"/>	<input type="checkbox"/>
(10)	實習機構有人協助指導實習上遇到的困難。	<input type="checkbox"/>	<input type="checkbox"/>	<input type="checkbox"/>	<input type="checkbox"/>	<input type="checkbox"/>
三、實習後						
(11)	若將來有機會您是否有意願留在教保相關機構工作。	<input type="checkbox"/>	<input type="checkbox"/>	<input type="checkbox"/>	<input type="checkbox"/>	<input type="checkbox"/>
四、其他						
(1)	您認為校外實習課程用哪種類型辦理，較為合適?	<input type="checkbox"/>	<input type="checkbox"/>	<input type="checkbox"/>		
		暑期	學期	學年		
(2)	您認為校外實習課程在哪個年級辦理較為合適?	<input type="checkbox"/>	<input type="checkbox"/>	<input type="checkbox"/>	<input type="checkbox"/>	
		一年級	二年級	三年級	四年級	

肆、其他建議

附件7

**台南應用科技大學 幼兒保育系 學生校外實習
專業實習訪視紀錄表**

實習機構		實習學生姓名	
實習部門		實習學生班級	
實習部門 電話		訪視日期	
機構輔導 老師姓名		系上輔導老師姓名	
訪 視 輔 導 事 項 摘 要	<p>一、實習情形及工作表現：</p> <p>1.實習學生在專業技能的學習狀況 <input type="checkbox"/>優 <input type="checkbox"/>良 <input type="checkbox"/>中 <input type="checkbox"/>差 <input type="checkbox"/>劣</p> <p>2.實習學生對工作表現的自我滿意度 <input type="checkbox"/>優 <input type="checkbox"/>良 <input type="checkbox"/>中 <input type="checkbox"/>差 <input type="checkbox"/>劣</p> <p>3.實習學生在工作崗位上之出勤狀況 <input type="checkbox"/>優 <input type="checkbox"/>良 <input type="checkbox"/>中 <input type="checkbox"/>差 <input type="checkbox"/>劣</p> <p>4.實習學生與同事之互動情況 <input type="checkbox"/>優 <input type="checkbox"/>良 <input type="checkbox"/>中 <input type="checkbox"/>差 <input type="checkbox"/>劣</p> <p>5.實習學生與主管之間之互動情況 <input type="checkbox"/>優 <input type="checkbox"/>良 <input type="checkbox"/>中 <input type="checkbox"/>差 <input type="checkbox"/>劣</p> <p>6.實習學生對實習狀況的整體滿意度 <input type="checkbox"/>優 <input type="checkbox"/>良 <input type="checkbox"/>中 <input type="checkbox"/>差 <input type="checkbox"/>劣</p> <p>二、實習學生生活現況： 實習學生對生活現況的滿意程度 <input type="checkbox"/>優 <input type="checkbox"/>良 <input type="checkbox"/>中 <input type="checkbox"/>差 <input type="checkbox"/>劣</p>	<p>三、實習部門帶領實習學生的 主管人員姓名：</p> <p>四、實習學生問題及建議：</p>	
課程規劃 與 學生建議	<p>一、學校哪些課程對於目前實習有幫助？哪些課程需要加強內容？或者需要新開哪些課程？</p> <p>二、校外實習對學生有哪些效益？或者產生哪些問題？需要做哪些改進？</p> <p>三、其他問題與建議事項</p>		
指導老師 訪視照片			
需學校協 辦事項			
學校實習 指導老師 簽章		系/學位學程 主管簽章	

台南應用科技大學幼兒保育系專業實習評分表

附件8-1

親愛的機構實習輔導老師您好：

感謝您指導我們的學生，請您將下列評分表於學生**實習完畢**兩週內寄回或交回下列地址，謝謝您。

71002台南市永康區中正路529號
台南應用科技大學幼兒保育系 辦公室 收
06-2532106轉352

實習生姓名：

評分內容(100%)	分數(0~100分)	小計(分數*%)
出勤(10%)		
學習態度與專業倫理(20%)		
學習能力(20%)		
整體表現(含專業知能、與同仁及主管的互動、溝通與表達的能力、解決問題的能力、服裝儀態等)(50%)		
總 分		

Ex. 出勤分數為100分，小計為100*10%=10，以此類推

評分人員簽名(職稱)：

園所戳章：

日期：

台南應用科技大學 幼兒保育系

實習機構對學生實習滿意度問卷調查表

各位機構主管，您好：

首先，謝謝您提供本系學生專業實習的機會與環境，增進本系學生實務與理論驗證的機會！本系為了解貴單位對本系學生實習表現之滿意度，特設計此問卷。問卷僅提供本系作為實習課程滾動修正與指導學生參考之依據，請您安心作答。下列各題，請依實際狀況作答。感謝您在百忙中抽空提供寶貴意見！

敬祝 教安

台南應用科技大學幼兒保育系

全體教職員生 敬上

請在適當的欄位打「V」

問題	非常滿意	滿意	普通	不滿意	非常不滿意
1.您對實習學生的專業課程計畫能力					
2.您對實習學生的教學技巧					
3.您對實習學生的教室管理能力					
4.您對實習學生與教師互動的能力					
5.您對實習學生與家長接觸的態度與能力					
6.您對實習學生輔導兒童的能力					
7.您對實習學生的教具製作能力					
8.您對實習學生將資訊融入各科教學的能力					
9.您對實習學生專業倫理的表現					
10.您對於實習學生的配合態度					
<p>*若有幸再與貴單位合作，請問貴單位是否願意再提供實習機會給本系學生 <input type="checkbox"/>願意，可提供_____名 <input type="checkbox"/>不願意，因為(沒缺額、學生表現不佳、其他)</p> <p>*此次實習生的表現，貴單位是否有留任該實習生或到本系徵才的意願? <input type="checkbox"/>願留用該實習生 <input type="checkbox"/>目前沒缺額，暫不留用，但若開缺願優先錄用該實習生 <input type="checkbox"/>沒有意願</p> <p>針對以上各題，再次感謝您的填答!若您有任何不滿意或建議事項，請提供具體意見，供我們做為與學生溝通或再教育之參考依據。</p> <p>機構名稱: _____ 填表人(含職稱): _____ 中華民國 _____ 年 _____ 月 _____ 日</p>					

台南應用科技大學學生轉換實習機構與終止校外實習流程圖

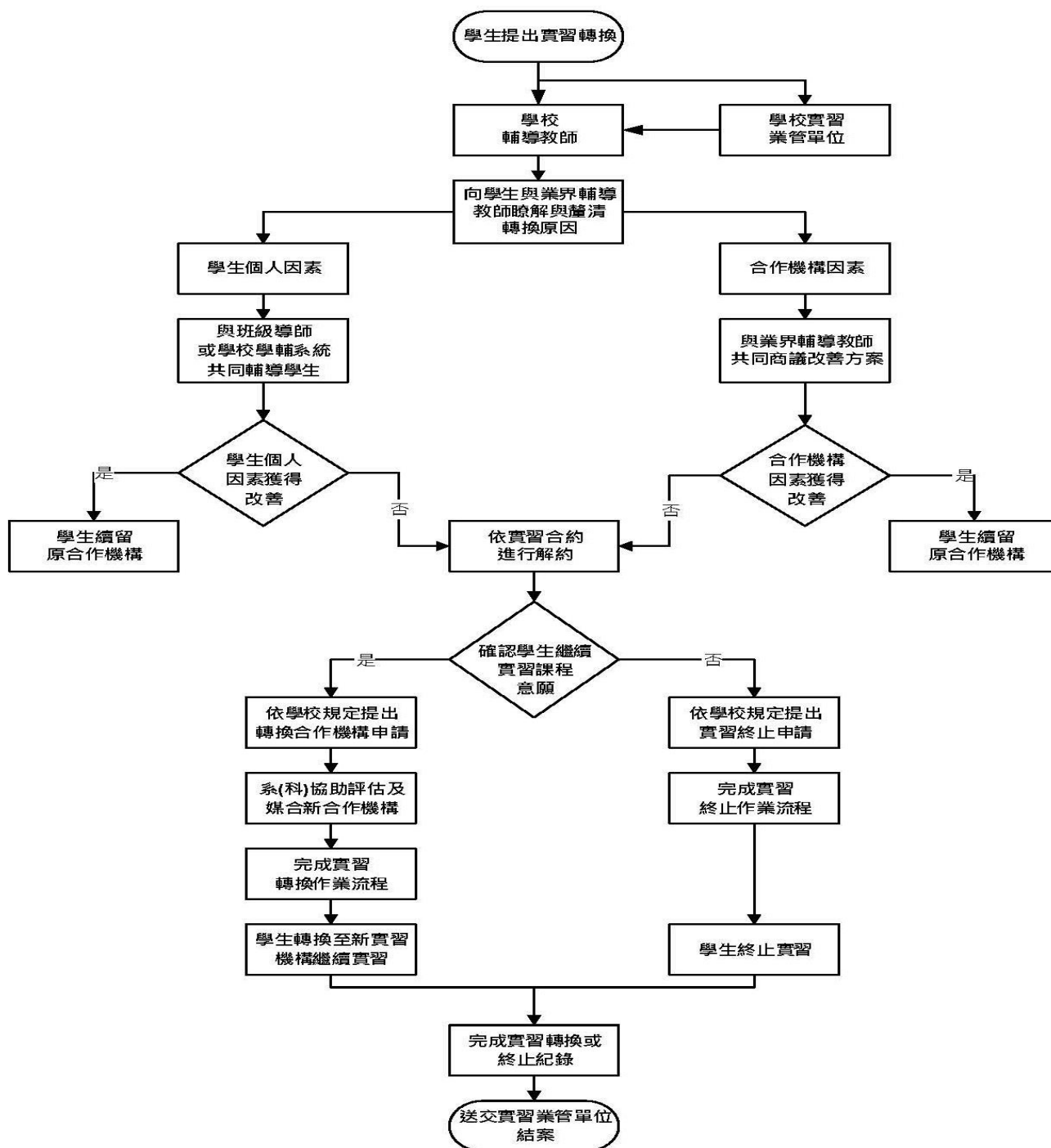

台南應用科技大學幼兒保育系「專業實習」課程 學生轉換實習機構與終止校外實習申請表

申請日期： 年 月 日

編號：

系 所		班 級	
姓 名		學 號	
原實習機構		離職日期	
新申請實習機構		擬報到日	
轉換實習機構 或終止校外實習 原因	學生簽名： 原申請實習機構核章：		
系上指導老師意見及建議處理方式（檢討與評估）	輔導意見： <input type="checkbox"/> 留任原機構： <input type="checkbox"/> 原部門 <input type="checkbox"/> 轉調其他部門 <input type="checkbox"/> 轉換實習機構：新實習機構名稱： <input type="checkbox"/> 終止實習 <input type="checkbox"/> 其他：		
本系校外實習委員會審議	本案經__年__月__日__學年度第__次系級校外實習委員會審查 審查結果： <input type="checkbox"/> 通過 <input type="checkbox"/> 不通過		
備 註	1.轉換實習機構與終止校外實習若為學生個人因素，視情節簽報懲處。 2.缺曠達四週或終止校外實習，不予核計實習成績。 3.學生轉換實習機構時，須確認新實習機構同意並經輔導老師審核通過後，方可至原實習機構離職。 4.實習生需取得原申請實習機構同意後，再予進行轉換實習機構或終止校外實習申請。		
系上實習指導老師(簽章)	系所主任(簽章)		

放棄實習切結書

學生_____，身分證號_____，因_____，
自願放棄實習。往後若要參加專業實習，得依規定重新申請，特此
聲明。

此致

台南應用科技大學

立切結書人：

學 號：

聯絡電話：

聯絡住址：

中 華 民 國 年 月 日

實習證明書

茲證明台南應用科技大學幼兒保育系 年 班

學生○○○ 民國 年 月 日生，

身分證字號 ，於民國 年 月 日至民國 年 月

日期間在本機構 (機構名稱) 實習，擔任 職

務，並參與本系定期返校座談和研習活動，共計 小

時。

特此證明

實習機構主管： (簽章)

實習機構戳章：

幼兒保育系系主任： (簽章)

幼兒保育系戳章：

台南應用科技大學幼兒保育系

(標楷18點字加黑置中)

專業實習總報告

(標楷18點字加黑置中)

實習機構

○○○○○○

(實習機構名稱，標楷26點字置中)

(封面一律粉紅色，需膠裝)

學 號：○○○

學生姓名：○○○

指導教授：○○○老師

實習期間：自 年 月 日起，至 年 月 日止

目錄

檢核表

履歷表

合約書

壹、實習前自我剖析.....〇〇

貳、實習計畫.....〇〇

參、實習機構概況介紹.....〇〇

(含實習機構發展沿革、實習機構組織概況表、環境介紹、實習場所設施設備、實習場所特色等)

肆、實習概況.....〇〇

(含實習內容、每週實習紀錄、參與活動、出缺勤紀錄等)

伍、實習總心得.....〇〇

(含檢討與建議)

附錄.....〇〇

專業實習檢核表

項目	請依實際情況打 V
實習前	
1. 是否修畢三年級(進修部3上)前專業課程?	<input type="radio"/> 是 <input type="radio"/> 否
2. 是否完成履歷表撰寫?	<input type="radio"/> 是 <input type="radio"/> 否
3. 是否繳交實習單位調查表，並通過審核?	<input type="radio"/> 是 <input type="radio"/> 否
4. 是否完成學生校外實習申請表	<input type="radio"/> 是 <input type="radio"/> 否
5. 是否完成學生校外實習同意具結書	<input type="radio"/> 是 <input type="radio"/> 否
6. 是否完成學生校外實習保密同意書	<input type="radio"/> 是 <input type="radio"/> 否
7. 是否繳交實習合約書?	<input type="radio"/> 是 <input type="radio"/> 否
8. 是否完成投保?	<input type="radio"/> 是 <input type="radio"/> 否
9. 實習單位是否已收到公文?	<input type="radio"/> 是 <input type="radio"/> 否
10. 是否參加實習前課程指導(說明會)?	<input type="radio"/> 是 <input type="radio"/> 否
上述十項均完成，始得入機構實習	
實習後	
11. 是否完成實習計畫?	<input type="radio"/> 是 <input type="radio"/> 否
12. 是否完成實習週誌?(日間部6篇，進修部8篇)	<input type="radio"/> 是 <input type="radio"/> 否
13. 是否完成實習簽到(打卡)?	<input type="radio"/> 是 <input type="radio"/> 否
14. 是否依規定完成實習總心得報告?	<input type="radio"/> 是 <input type="radio"/> 否
15. 是否裝訂成冊?	<input type="radio"/> 是 <input type="radio"/> 否
上述五項均完成，始得繳交實習總心得	

履歷表

姓名		性別		出生 年月日		照片黏貼處
戶籍 地址				電話		
通訊 地址				手機		
電子 信箱				Line		
學 歷	學校名稱	入學日期		科系	畢業業	
經 歷	服務單位	職務		服務時間		
現 職	服務單位	職務		服務時間		
相 關 證 照						
課 程 名 稱	必/選修	修習年級	學分			
社 團 或 社 會 服 務	社團名稱 (社會服務)		職務	服務年限		
語 言 能 力	國語	<input type="checkbox"/> 流利	<input type="checkbox"/> 普通	<input type="checkbox"/> 可	<input type="checkbox"/> 尚可	
	台語	<input type="checkbox"/> 流利	<input type="checkbox"/> 普通	<input type="checkbox"/> 可	<input type="checkbox"/> 尚可	
	英語	<input type="checkbox"/> 流利	<input type="checkbox"/> 普通	<input type="checkbox"/> 可	<input type="checkbox"/> 尚可	

自傳
(家庭背景、
求學過程、
專長、
興趣等)

台南應用科技大學幼兒保育系 學生校外實習申請表

申請日期： 年 月 日 編號：_____ (由系(所)填寫)

1. 申請人資料					
姓名		性別	<input type="checkbox"/> 男 <input type="checkbox"/> 女	年級班	
學號		電話		E-mail	
通訊地址					
家長姓名			家長電話		
2. 實習機構 <input type="checkbox"/>自行洽商 <input type="checkbox"/>系上安排					
實習機構				聯絡人	
實習機構地址				電話	
實習工作內容					
實習期間	自 年 月 日 至 年 月 日止。				
實習機構輔導老師					
系上指導老師			系上主管		
備註					

壹、實習前自我剖析(粗體、置中、大小16)

1、在校所學(粗體、靠左、大小14)

(1) 課程

1. 已修課程

(內文標楷體，大小14，固定行高22點)

2. 建議與意見

(1) 專業倫理

1. 對自己

(內文標楷體，大小14，固定行高22點)

2. 對兒童

3. 對家長

4. 對實習機構同仁、指導老師與主管

5. 對社會

1、對實習的期待與願景(粗體、靠左、大小14)

(內文標楷體，大小14，固定行高22點)

壹、實習計畫(粗體、置中、大小16)

請依每週進度撰寫(參考教學綱要)

範例：實習計畫表(日間部六週、進修部八週)

週次	時間 (年月日- 年月日)	內容 (依實際狀況)
第一週		例如:1.到機構報到。 2.認識機構生態與人文環境。
第二週		例如：1.熟悉實習單位各項資源。 2.認識實輔導老師工作內容。
第三週		例如：1.觀摩實習輔導老師工作項目與內容。 2.熟悉實習機構業務範圍與服務模式。
第四週		例如：擔任實習輔導老師之助理。
第五週		例如：在實習輔導老師安排下，從事相關實務工作(一)。
第六週		例如：在實習輔導老師安排下，從事相關實務工作(二)。
第七週		例如：在實習輔導老師安排下，從事相關實務工作(三)。
第八週		例如：在實習輔導老師安排下，從事相關實務工作(四)。

貳、實習機構概況介紹

(含實習機構發展沿革、實習機構組織概況表、環境介紹、實習場所設施設備、實習場所特色等)

1、實習機構發展沿革

2、實習機構組織概況表

3、環境介紹

4、實習場所設施設備

(1) 照片

(2) 優缺點介紹

5、實習場所特色

(機構簡介)(標楷體，14，粗體)

(內文標楷體，大小14，固定行高22點)

參、實習概況(粗體、置中、大小16)

台南應用科技大學幼兒保育系實習週誌紀錄表

學號			實習生姓名		
日期	年	月	日	星期	進行日次 第 天
本週實習內容					
教學省思					

台南應用科技大學幼兒保育系實習週誌紀錄表

實習照片	
實習機構回饋	

實習總心得(粗體、置中、大小16)

可依下列綱要進行總心得撰寫（內文標楷體，大小14，固定行高22點）

- 1、最初的期待與實習結束後是否相同？

- 2、實習最大的收穫是什麼？

- 3、在校學所運用在實習不足之處？哪些在校課程對你的實習幫助較大？

- 4、實習機構的任務安排是否得宜？

- 5、實習機構人員對你的指導與協助？

- 6、實習對你具體成長與生涯規劃的影響？

台南應用科技大學幼兒保育系
學生實習歷程圖說

圖說1:幼保系實習前說明會	圖說2:教保機構實習訓練說明會
圖說3:幼保系教師與機構輔導教師晤談學生	圖說4:幼保系教師指導學生課業
圖說5:與機構人員在大門口合照	圖說6:期末學生實習輔導會談紀錄

台南應用科技大學幼兒保育系專業實習請假規則

民國113年8月13日校外實習委員會修正通過

- 一、本規則依「台南應用科技大學幼兒保育系專業實習作業要點」訂定之。
- 二、學生實習期間，因故不能出席者，依本規則之規定辦理。
- 三、實習期間請假者，應先以電話或口頭向實習機構輔導老師報備，並獲得實習機構同意及確認補實習日期，然後填寫三聯單辦理請假手續；三聯單請分別繳給實習機構及系上實習指導老師留存。
- 四、病假：
 - (一) 因病不能出席者，需先以電話報告實習機構及實習機構輔導老師，隔日檢附公立或私立醫院（所）證明向實習機構輔導老師請假，病假一天以上者須附診斷證明書。
 - (二) 突患急症者，應先報告實習機構輔導老師與實習機構負責人，經許可後，始可離開工作單位，於事後補足時數，若超過二小時，需辦理請假手續。
 - (三) 病假必須依缺席時數補足應實習時數。
- 五、事假：
 - (一) 非特殊理由，不得辦理事假。
 - (二) 若有不可抗拒之理由須辦理事假，應提前一天持證明資料向實習機構及實習機構輔導老師辦理請假；事假一天以上者須附家長證明書，事假不得於事後補辦請假手續。
 - (三) 事假必須依缺席時數補足應實習時數。
- 六、公假：
 - (一) 經學校有關單位主管之簽名，或經核可之證明文件得准予公假。
 - (二) 實習學生因公假不能出席時，應提前三天持證明資料向實習機構及實習機構輔導老師辦理請假。
- 七、喪假：
 - (一) 實習學生因親屬喪事不能出席者，應持訃文證明向實習機構及實習機構輔導老師辦理請假，喪假期限依學生手冊規定辦理，逾限部份以事假論。
 - (二) 喪假必須依缺席時數補足應實習時數，特殊個案則另行討論處理。
- 八、請假時即與實習機構輔導老師、實習機構協調補實習日期。
- 九、學生實習期間請假超過該總時數之四分之一者，該課程必須重修。
- 十、本請假規則經系務會議通過後實行，修正時亦同。

台南應用科技大學幼兒保育系專業實習課程學生實習請假單

姓名		班級		學號	
假別		事由			
請假證件	<input type="checkbox"/> 無 <input type="checkbox"/> 有：				
實習機構					
請假時間	自 年 月 日 時起至 年 月 日止，共 日 時				
補實習時間	自 年 月 日 時起至 年 月 日止，共 日 時				
實習機構主管或 實習輔導老師簽 名		幼兒保育系 實習指導老師簽 名			

第一聯：學生留存

台南應用科技大學幼兒保育系專業實習課程學生實習請假單

姓名		班級		學號	
假別		事由			
請假證件	<input type="checkbox"/> 無 <input type="checkbox"/> 有：				
實習機構					
請假時間	自 年 月 日 時起至 年 月 日止，共 日 時				
補實習時間	自 年 月 日 時起至 年 月 日止，共 日 時				
實習機構主管或 實習輔導老師簽 名		幼兒保育系 實習指導老師簽 名			

第二聯：實習機構留

存

台南應用科技大學幼兒保育系專業實習課程學生實習請假單

姓名		班級		學號	
假別		事由			
請假證件	<input type="checkbox"/> 無 <input type="checkbox"/> 有：				
實習機構					
請假時間	自 年 月 日 時起至 年 月 日止，共 日 時				
補實習時間	自 年 月 日 時起至 年 月 日止，共 日 時				
實習機構主管或 實習輔導老師簽 名		幼兒保育系 實習指導老師簽 名			

第三聯：系上實習指導老師（請送專業實習負責老師造冊備查）